

BALAJI VIHAR RESIDENTIAL SCHEME

LAYOUT PLAN OF KHASRA NO. 2591/1817, NEAR ASHIRWAD RESIDENCY, RADHAKISHANPURA, SIKAR REVENUE VILL. RADHAKISHANPURA, DIST. SIKAR (RAJ.)
FOR- 90-A & RESIDENTIAL SCHEME
APPLICANT - NARU RAM S/o KALURAM

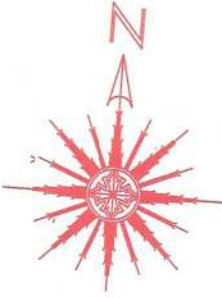

URBAN IMPROVEMENT TRUST
SIKAR



KEY-PLAN
Not To Scale

AREA ANALYSIS			
S.N.	LAND USE	AREA (sq.mtr.)	%
1.	RESIDENTIAL	3042.61	62.80%
2.	INFORMAL COMMERCIAL	0118.30	02.44%
3.	MOBILE TOWER	0012.25	00.25 %
4.	SURRENDAR IN MASTER/ SECTOR PLAN ROAD	1200.59	24.78 %
5.	ROAD	0471.35	09.73 %
TOTAL		4845.00	100.00 %

SCHEME PLOTS DETAIL

1.	PARTICULARS	NO.
2.	RESIDENTIAL PLOT'S	21
3.	INFORMAL COMMERCIAL	2
4.	MOBILE TOWER	1

	SCHEME BOUNDARY
	KHASRA LINE
	PLOT BOUNDARY
	MASTER PLAN ROAD
	SECTOR PLAN ROAD
	SURRENDAR IN MASTER/ SECTOR PLAN ROAD

NOTE : ALL DIMENSIONS ARE IN METER

SCALE-1 C.M. =5.0 MTR

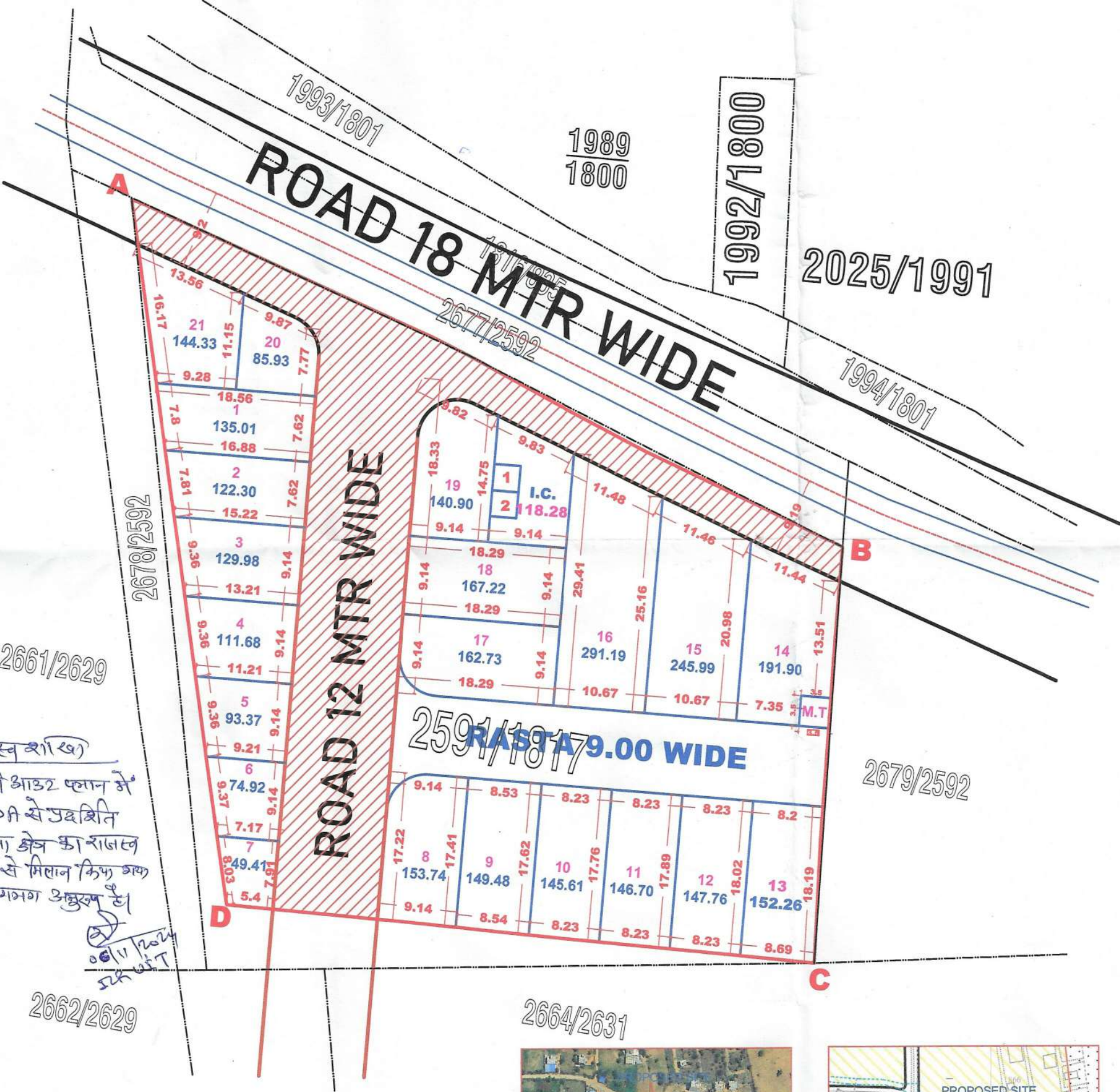

राजस्थान शासन
इस ले आउट प्लान में
A B C D A से उपस्थिति
श्रीलंका क्षेत्र को राजस्थान
नक्शों से मिलान किया गया
जो लगभग अनुमति है।
12/11/2027
राम नरु

योजना का नाम **BALAJI VIHAR RESIDENTIAL SCHEME** का ले-आउट
आज दिनांक **12/11/24** को
लेआउट प्लान कमेटी द्वारा सर्वसम्मति से अनुमोदित किया गया।



GOOGLE PLAN MAP



SECTOR PLAN MAP

TOTAL AREA OF KH. NO. 2591/1817 =4845.00 SQ. MTR
TOTAL AREA FOR CONVERSION=4845.00 SQ. MTR

12/11/2027
उपनगर नियोजक
नगर सुधार न्यास
सीकर

12/11/24
बी.एल. शर्मा
अधिसापी अभियन्ता
न.वि. न्यास, सीकर

12/11/2027
साध्वी
नगर विकास न्यास, सीकर